



porte new wood
Pivato

COLLEZIONE VIVACE

COLLEZIONE VIVACE | VIVACE COLLECTION

porte new wood
Pivato

LA NOSTRA FILOSOFIA	02
COMPANY	04
PLUS	06
PIVATO SOLUZIONI	10
COLLEZIONE VIVACE	12
LACCATI E LEGNI	32

LA NOSTRA FILOSOFIA

OUR PHILOSOPHY
 NOTRE PHILOSOPHIE
 НАША ФИЛОСОФИЯ

porte new wood
Pivato

passione per il legno...

**A TRUE PASSION FOR WOOD...
 PASSION POUR LE BOIS...
 СТРАСТНАЯ ЛЮБОВЬ К ДЕРЕВУ...**

NATA NEL 1969 COME
 FALEGNAMERIA ARTIGIANALE
 CON UNA FORTE VOCAZIONE
 PER LA QUALITÀ, DA OLTRE 25 ANNI
 PIVATO FOCALIZZA IL PROPRIO
 IMPEGNO NELLA PROGETTAZIONE
 E PRODUZIONE DI PORTE PER
 INTERNI. LA RAFFINATA RICERCA
 STILISTICA, L'INTERVENTO
 MANUALE IN NUMEROSE FASI DI
 LAVORAZIONE, LA POSSIBILITÀ DI
 SCEGLIERE FRA MOLTEPLICI
 SOLUZIONI SU MISURA, RENDONO
 QUESTE PORTE DEGLI OGGETTI DI
 DESIGN DALLA PERSONALITÀ
 UNICA. CON IN PIÙ IL VALORE
 GARANTITO DALLA FAMIGLIA
 PIVATO, CHE REALIZZA SEMPRE
 E SOLTANTO I SUOI PRODOTTI
 IN ITALIA, MANTENENDO VIVA
 L'AUTENTICA CULTURA DEL
 LEGNO NELLA CONVINZIONE
 CHE IL PRODOTTO DEBBA
 COMUNQUE PRESERVARE I
 MIGLIORI DETTAGLI ARTIGIANALI.

ESTABLISHED IN 1969 AS A
 JOINER'S SHOP AND FOCUSED
 ON OFFERING AND SUPPLYING
 CUSTOMERS WITH QUALITY
 PRODUCTS, FOR OVER 25 YEARS
 PIVATO DESIGNS AND
 MANUFACTURES INTERIOR DOORS.
 THE ELEGANT DESIGN, MANUAL
 CRAFTING, A WIDE SELECTION
 OF MADE-TO-ORDER SOLUTIONS
 ARE QUALITIES MAKING THESE
 INTERIOR DOORS AN IMPORTANT
 FEATURE IN ANY HOME.
 THE PIVATO FAMILY
 MANUFACTURES EXCLUSIVELY
 ALL ITS PRODUCTS IN ITALY,
 RETAINING AND MAINTAINING ALIVE
 A PASSION AND A CULTURE FOR
 WOOD PRESERVING A VALUABLE
 CRAFTING TRADITION AND
 KNOW-HOW.



...e la natura

...AND NATURE
...ET LA NATURE
...И ПРИРОДА

NÉE EN 1969 COMME MENUISERIE ARTISANALE AVEC UNE FORTE VOCATION POUR LA QUALITÉ, DEPUIS PLUS DE 25 ANS PIVATO FOCALISE SON ENGAGEMENT SUR LA CONCEPTION ET LA FABRICATION DE PORTES D'INTÉRIEUR. LA RECHERCHE STYLISTIQUE RAFFINÉE, L'INTERVENTION MANUELLE DANS DE NOMBREUSES PHASES DE L'USINAGE, LA POSSIBILITÉ DE CHOISIR ENTRE DE NOMBREUSES SOLUTIONS SUR MESURE, FONT DE CES PORTES DES OBJETS DE DESIGN D'UNE PERSONNALITÉ UNIQUE. AVEC DE PLUS LA VALEUR GARANTIE PAR LA FAMILLE PIVATO, QUI RÉALISE TOUJOURS ET UNIQUEMENT SES PRODUITS EN ITALIE, EN MAINTENANT VIVE LA CULTURE AUTHENTIQUE DU BOIS AVEC LA CONVICTION QUE LE PRODUIT DOIT DE TOUTE FAÇON PRÉSERVER SES MEILLEURS DÉTAILS ARTISANAUX.

ОСНОВАННАЯ В 1969 ГОДУ, КАК МАСТЕРСКАЯ РАБОТ ПО ДЕРЕВУ, ДЕЛАЮЩАЯ ОСНОВНОЙ АКЦЕНТ НА КАЧЕСТВО ПРОДУКЦИИ, ФИРМА PIVATO УЖЕ БОЛЕЕ 25-ТИ ЛЕТ ПОСВЯЩАЕТ СЕБЯ ПРОЕКТИРОВАНИЮ И ПРОИЗВОДСТВУ ВНУТРЕННИХ МЕЖКОМНАТНЫХ ДВЕРЕЙ. ИЗЫСКАННЫЕ СТИЛИСТИЧЕСКИЕ РАЗРАБОТКИ, РУЧНОЕ ИСПОЛНЕНИЕ МНОГИХ РАБОЧИХ ОПЕРАЦИЙ, ВОЗМОЖНОСТЬ ВЫБОРА СРЕДИ МНОГИХ ВАРИАНТОВ ИЗГОТОВЛЕНИЯ ПРОДУКЦИИ НА ЗАКАЗ ДЕЛАЮТ ЭТИ ДВЕРИ ПРЕДМЕТОМ ДИЗАЙНА РЕДКОЙ, УНИКАЛЬНОЙ ИНДИВИДУАЛЬНОСТИ. ПОМИМО ЭТОГО, СЕМЬЯ PIVATO ПРОИЗВОДИТ СВОЮ ПРОДУКЦИЮ ИСКЛЮЧИТЕЛЬНО В ИТАЛИИ, СТРЕМЯСЬ СОХРАНИТЬ ИСТИННУЮ КУЛЬТУРУ РАБОТЫ ПО ДЕРЕВУ И СЛЕДУЯ ТВЕРДОМУ УБЕЖДЕНИЮ В ТОМ, ЧТО ПРОДУКЦИЯ ВСЕГДА ДОЛЖНА ПРЕДСТАВЛЯТЬ САМЫЕ ЛУЧШИЕ АСПЕКТЫ РУЧНОЙ РАБОТЫ.

TELAIO DELL'ANTA IN ABETE

FIR WOOD (PINE) DOOR FRAME

CADRE DU VANTAIL EN SAPIN

РАМА СТВОРКИ ИЗ ЕЛИ

*Magnifica Comunità di Fiemme*

porte new wood
Pivato

andare al cuore del prodotto

THE CORE**PÉNÉTRER AU CŒUR DU PRODUIT****ПРОНИКНУТЬ В САМУЮ СУТЬ ПРОДУКЦИИ**

VOGLIAMO CREARE VALORE ANCHE E SOPRATTUTTO GRAZIE AI DETTAGLI PIÙ NASCOSTI. PERCHÉ CREDIAMO NELLA TRASPARENZA VERSO I NOSTRI CLIENTI E CERTIFICHIAMO LA PROVENIENZA DEL GIUNTATO A PETTINE IN ABETE DELLA VAL DI FIEMME. GESTITA CON TECNICHE DI RIFORESTAZIONE PROGRAMMATA, LA VALLE È L'AMBIENTE IDEALE PER COGLIERE IL MEGLIO DALLA NATURA, RISPETTANDONE TEMPI E DINAMICHE.

WE STRIVE FOR QUALITY BY FOCUSING ON ALL THOSE SMALL AND IMPORTANT DETAILS HIDDEN AWAY. AS WE BELIEVE IN HONESTY TOWARDS OUR CUSTOMERS WE CERTIFY ALL THE FINGER-JOINT LUMBER WE SOURCE IN VAL DI FIEMME AND USED IN MANUFACTURING THE DOOR STRUCTURE. THIS ITALIAN VALLEY IS PART OF A REFORESTATION PROJECT FOR SUSTAINABLE FORESTS AND THE IDEAL NATURAL LOCATION WHERE NATURE'S TIMES AND CYCLES ARE RESPECTED.

NOUS VOULONS AUSSI ET SURTOUT CRÉER DES VALEURS GRÂCE AUX DÉTAILS LES PLUS SUBTILS. PARCE QUE NOUS CROYONS À LA TRANSPARENCE ENVERS NOS CLIENTS ET NOUS CERTIFIONS LA PROVENANCE DE L'ASSEMBLAGE À ENTURES MULTIPLES EN SAPIN DE LA VALLÉE DE FIEMME. GÉRÉE PAR DES TECHNIQUES DE REBOISEMENT PROGRAMMÉ, LA VALLÉE EST L'ENVIRONNEMENT IDÉAL POUR PERCEVOIR LA POSITIVITÉ DE LA NATURE EN RESPECTANT SES TEMPS ET SA DYNAMIQUE.

МЫ СТРЕМИМСЯ К ПОВЫШЕНИЮ КАЧЕСТВА ДАЖЕ ЗА СЧЕТ САМЫХ ПОТАЕННЫХ ДЕТАЛЕЙ. ИСХОДЯ ИЗ УБЕЖДЕНИЙ КОРРЕКТНОСТИ И ОТКРОВЕННОСТИ В ОТНОШЕНИЯХ С КЛИЕНТУРОЙ, МЫ ГАРАНТИРУЕМ ПРОИСХОЖДЕНИЕ ЗУБЧАТОГО СОЕДИНЕНИЯ ИЗ ЕЛИ ФЬЕМСКОЙ ДОЛИНЫ. ЭТА ДОЛИНА, ГДЕ ЛЕСОВОДЧЕСКОЕ ХОЗЯЙСТВО РАБОТАЕТ СОГЛАСНО ПРОГРАММЕ ПО ВОЗРОЖДЕНИЮ НАСАДОК, ЯВЛЯЕТСЯ ИДЕАЛЬНОЙ С ТОЧКИ ЗРЕНИЯ ТОГО, ЧТО МОЖНО ПОЗАИМСТВОВАТЬ У ПРИРОДЫ, СОБЛЮДАЯ СРОКИ И ДИНАМИКУ.

A close-up photograph of a light-colored wooden beam, likely spruce, showing a finger-joint connection. The beam is oriented diagonally from the top-left to the bottom-right. The wood grain is clearly visible, showing a regular pattern of growth rings. The finger-joint is a series of interlocking notches and protrusions along the length of the beam, designed to increase its stability and strength. The background is a plain, light color.

**GIUNTATO A PETTINE PER UNA
MIGLIORE STABILITÀ DEL TELAIO**
FINGER-JOINT FOR IMPROVED FRAME
STABILITY OVER TIME
ASSEMBLAGE A ENTURES MULTIPLES POUR
UNE MEILLEURE STABILITÉ DU CADRE
ГРЕБЕНЧАТОЕ СОЕДИНЕНИЕ В ЦЕЛЯХ НАИБОЛЬШЕЙ
СТАБИЛЬНОСТИ РАМЫ

**ABETE A CRESCITA
LENTA PER MANTENERE
NEL TEMPO LE QUALITÀ
SRUTTURALI DEL LEGNO**

NATURAL TREE GROWTH CYCLE IS
RESPECTED TO GUARANTEE THE
STRUCTURAL QUALITIES OF THE WOOD
POUR CONSERVER AU FIL DU TEMPS
LES QUALITÉS STRUCTURELLES DU
BOIS

ЕЛЬ . МЕДЛЕННЫЙ РОСТ ДЛЯ СОХРАНЕНИЯ
СО ВРЕМЕНЕМ КАЧЕСТВА СТРУКТУРЫ
ДЕРЕВА

tecnica ed estetica legate a doppio filo

COMBINING TECHNIQUE WITH DESIGN
TECHNIQUE ET ESTHÉTIQUE ENTRELACÉES
ТЕХНИКА И ЭСТЕТИКА,
ТЕЧНО СВЯЗАННЫЕ МЕЖДУ СОБОЙ

porte new wood
Pivato

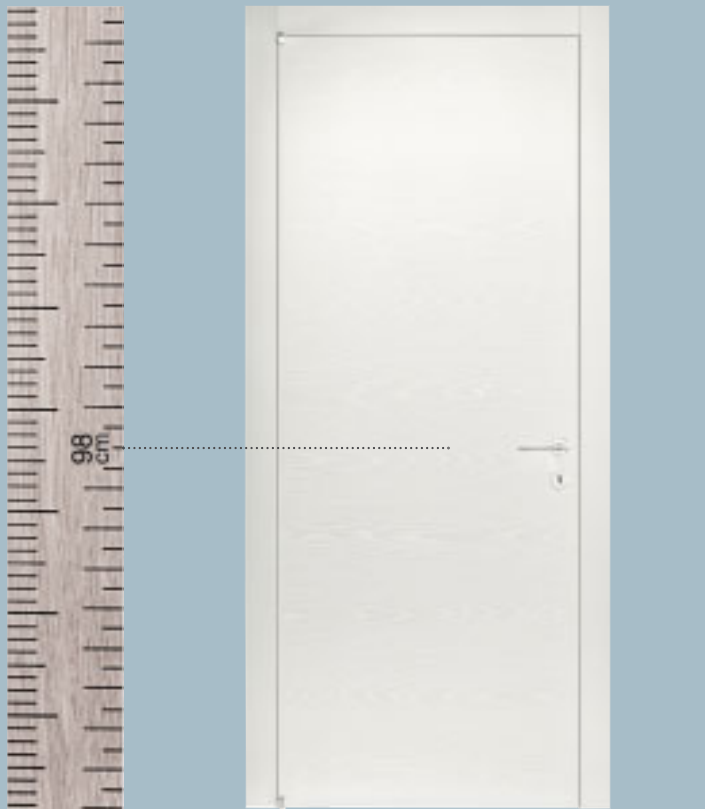

ALTEZZA
COSTANTE DELLA
MANIGLIA
HANDLE HEIGHT
HAUTEUR CONSTANTE
DE LA POIGNÉE
ПОСТОЯННАЯ ВЫСОТА
РУЧКИ

IN TUTTE LE NOSTRE COLLEZIONI LA MANIGLIA NON È INSTALLATA ESATTAMENTE A METÀ DELL'ANTA, MA LEGGERMENTE PIÙ IN BASSO (A 980 MM DAL BORDO INFERIORE). NON C'È UNA VERA MOTIVAZIONE TECNICA, QUANTO IL PIACERE DI SLANCIARE LA PORTA VERSO L'ALTO, PER AMMIRARLA NEL SUO EQUILIBRIO. PUNTO. PERSONALITÀ PIVATO: FORMA E SOSTANZA INSIEME, ENTRAMBE INDISPENSABILI E COMPLEMENTARI PER RAGGIUNGERE IL MIGLIOR RISULTATO PER I TUOI SPAZI ABITATIVI.

IN ALL OUR COLLECTIONS THE DOOR HANDLE IS NOT INSTALLED AT THE STANDARD HALF-DOOR HEIGHT BUT JUST UNDER (AT 980 MM FROM THE BOTTOM EDGE OF THE DOOR). THERE IS NO PARTICULAR TECHNICAL REASON BEHIND THIS CHOICE IT IS JUST OUR WAY OF GIVING THE DOOR A MORE STREAMLINED AND BALANCED EFFECT. THE PIVATO PERSONALITY: DESIGN AND MATTER TOGETHER, TWO INDISPENSABLE BUT COMPLEMENTARY ELEMENTS TO ACHIEVE AND OFFER THE BEST RESULTS FOR THE SPACES YOU LIVE EVERY DAY.

DANS TOUTES NOS COLLECTIONS, LA POIGNÉE N'EST PAS INSTALLÉE EXACTEMENT À MI-HAUTEUR, MAIS LÉGÈREMENT PLUS BAS (À 980 MM DU BORD INFÉRIEUR). IL N'EXISTE PAS UNE VÉRITABLE MOTIVATION TECHNIQUE, MAIS SIMPLEMENT LE PLAISIR D'ÉLANCER LA PORTE VERS LE HAUT, POUR L'ADMIRER DANS SON ÉQUILIBRE. C'EST TOUT. C'EST LA PERSONNALITÉ PIVATO: ASSOCIATION ENTRE FORME ET SUBSTANCE, INDISPENSABLES ET COMPLÉMENTAIRES POUR REJOINDRE LES MEILLEURS RÉSULTATS DANS VOS ESPACES HABITATIFS.

VOI VSEKH NAŠHIX KOLLEKCIYAH RUCHKA USTANAVLIVAYETSYA NE POSREDI STVORKI, A CHUT' NIŽHE (NA RASSTOYANII 980 MM OT NIŽNEJ KROMKI). V ÉTOM NET TEKHNIČESKOJ MOTIVACII, A VSEGO LIŠ' ŽELANIJE PRIĐAT' DVERI BOLEE UDLIENNYJ SILUÉT S TEM, ČTOBY LJOBOVAT'SJA EJU VO VSEM EE SOVERŠENSTVE. TOČKA. V ÉTOM ZAKLYUČAYETSJA INDIVIDUAL'NOŠT' PIVATO: EDINENIE FORMY I SUBSTANCII, OBE DOPLNYAJUŠIE OBYAZATEL'NY, NEMYSLIMY DRUG BEZ DRUGA I ISPOL'ZUJEMYE V CELYAH DOŠTIŽENIJA OPTIMAL'NOGO REŠENIJA OBYSTANOVKI TVOEGO ŽILOGO PROSTRANSTVA.

silenziose attrazioni

**SILENT APPEAL
ATTRactions SILENCIEUSES
БЕЗМОЛВНАЯ ПРИТЯГАТЕЛЬНОСТЬ**

**NUOVA
SERRATURA
MAGNETICA**
NEW MAGNETIC LOCK
NOUVELLE SERRURE
MAGNÉTIQUE
НОВЫЙ МАГНИТНЫЙ ЗАТВОР



COME PER TUTTE LE COLLEZIONI, ANCHE PER VIVACE LA SERRATURA MAGNETICA È PRE-INSTALLATA DI SERIE. DESIGN PULITO E INCONTRO DI DIMENSIONI ANCOR PIÙ RIDOTTE: QUASI SI MIMETIZZA NELLO STIPITE, PERMETTENDO LA PERFETTA CHIUSURA DELL'ANTA. ELEGANTEMENTE, IN UN GIOCO DI SILENZIOSE ATTRAZIONI.

THE MAGNETIC LOCK IS MOUNTED TO ALL OF THE PIVATO COLLECTIONS AS STANDARD. A COMPACT DESIGN: THE LOCK FADES INTO THE JAMB ENSURING PERFECT CLOSURE. ELEGANT AND SILENT APPEAL.

COMME POUR TOUTES LES COLLECTIONS PIVATO, POUR "VIVACE" ÉGALEMENT LA SERRURE MAGNÉTIQUE EST PRÉINSTALLÉE DE SÉRIE. ENCORE PLUS PROPRE ET DE DIMENSIONS PLUS RÉDUITES, ELLE SE CAMOUFLE PRESQUE DANS LA HUISSERIE EN GARANTISSANT LA FERMETURE PARFAITE DU VANTAIL. ELÉGAMMENT, EN UN JEU D'ATTRactions SILENCIEUSES.

КАК И ДЛЯ ДРУГИХ КОЛЛЕКЦИЙ, ТАК И ДЛЯ КОЛЛЕКЦИИ VIVACE, ПРЕДВАРИТЕЛЬНО УСТАНОВЛЕННЫЙ МАГНИТНЫЙ ЗАТВОР ВХОДИТ В КОМПЛЕКТ СЕРИЙНОГО ПРОИЗВОДСТВА. ДИЗАЙН ЧИСТЫХ ЛИНИЙ НАРЯДУ С Пониженными РАЗМЕРАМИ: ДЕЛАЕТ ЗАТВОР ПОЧТИ НЕЗАМЕТНЫМ НА КОСЯКЕ, ГАРАНТИРУЯ ПРИ ЭТОМ ОПТИМАЛЬНОЕ ЗАКРЫТИЕ СТВОРКИ. ЭЛЕГАНТНО И С БЕЗМОЛВНОЙ ПРИТЯГАТЕЛЬНОСТЬЮ.

BORDATURA SUPERIORE

TOP EDGING
 BORDURE SUPÉRIEURE
 ВЕРХНЯЯ ОБШИВКА



porte new wood
Pivato

L'OCCHIO VUOLE LA SUA PARTE, ANCHE DOVE LO SGUARDO NON SI POSA DIRETTAMENTE: PER QUESTO CURIAMO ANCHE LA BORDATURA DELLA PARTE SUPERIORE DELL'ANTA. SONO I PICCOLI DETTAGLI A FARE LA DIFFERENZA.

APPEARANCE IS ESSENTIAL EVEN IN THOSE HIDDEN POINTS AND THAT IS WHY WE ACCURATELY FINISH THE TOP EDGE OF THE DOOR. IT'S THE SMALL DETAILS THAT MAKE THE DIFFERENCE.

L'ŒIL DEMANDE SA PART, MÊME LÀ OÙ LE REGARD NE SE POSE PAS: C'EST POUR CELA QUE NOUS SOIGNONS MÊME LA BORDURE DE LA PARTIE SUPÉRIEURE DE LA PORTE. CE SONT LES PETITS DÉTAILS QUI FONT LA DIFFÉRENCE.

ГЛАЗ ТОЖЕ ДОЛЖЕН РАДОВАТЬСЯ, ДАЖЕ ТАМ, КУДА НЕПОСРЕДСТВЕННО ВЗГЛЯД НЕ ПАДАЕТ: ИМЕННО ПОЭТОМУ МЫ ТЩАТЕЛЬНО ОТДЕЛЫВАЕМ И ОБШИВКУ ВЕРХНЕЙ ЧАСТИ ПОЛОТНА. ЭТО МАЛЕНЬКИЕ ДЕТАЛИ, НО ОНИ СОСТАВЛЯЮТ РАЗНИЦУ.

COPRIFILO

CASING
CHAMBRANLE
НАЛИЧНИКИ



L'INSTALLAZIONE È UN'OCCASIONE PER RISOLVERE PROBLEMI COMUNI E PROPORRE SOLUZIONI INNOVATIVE. ECCO PERCHÉ PER POSARE I NOSTRI COPRIFILO, RIGOROSAMENTE IN MULTISTRATO DI PIOPPA, NON SERVONO CHIODI O VITI. BASTA L'INCASTRO. PERCHÉ IL DESIGN DEVE POGGIARE SULLA SEMPLICITÀ.

CASING SOLVES COMMON PROBLEMS AND WE OFFER OUR CUSTOMERS INNOVATIVE SOLUTIONS. OUR POPLAR PLYWOOD CASING DOES NOT REQUIRE NAILS OR SCREWS TO INSTALL. IT SIMPLY SNAP-FITS INTO PLACE. DESIGN IS ALSO SIMPLICITY.

L'INSTALLATION EST UNE OCCASION POUR RÉSOUDRE LES PROBLÈMES COMMUNS ET PROPOSER DES SOLUTIONS INNOVANTES. POUR POSER NOS CHAMBRANLES, RIGOREUSEMENT EN MULTICOUCHES DE PEUPLIER, PAS BESOIN DE CLOUS OU DE VIS, MAIS UNIQUEMENT UN SIMPLE ENCASTREMENT. PARCE QUE LE DESIGN DOIT SE BASER SUR LA SIMPLICITÉ.

УСТАНОВКА – ЭТО МОМЕНТ, КОГДА МОЖНО РЕШИТЬ ОБЩИЕ ПРОБЛЕМЫ И ПРЕДЛОЖИТЬ НОВАТОРСКИЕ РЕШЕНИЯ. ВОТ ИМЕННО ПОЭТОМУ ДЛЯ УСТАНОВКИ НАШИХ НАЛИЧНИКОВ, ВЫПОЛНЕННЫХ ИЗ МНОГОСЛОЙНОГО ТОПОЛЯ, НЕ НУЖНЫ ВИНТЫ ИЛИ ГВОЗДИ. ДОСТАТОЧНО ПОДГОНКИ. ТАК КАК ДИЗАЙН ДОЛЖЕН ОСНОВЫВАТЬСЯ НА ПРОСТОТЕ.

quattro collezioni

porte new wood
Pivato

più scelta con i valori di sempre

A WIDER CHOICE
MAINTAINING THE SAME
HIGH-QUALITY FEATURES
PLUS DE CHOIX, AVEC
LES VALEURS DE TOUJOURS
БОЛЬШОЙ ВЫБОР,
С ВЕЧНЫМИ ЦЕННОСТЯМИ

COLLEZIONI

PLUS

CARATTERISTICHE TECNICHE

COSTRUZIONE

Stipite

Coprifilo

Soluzioni di apertura

Anta

Laccati e legni

ACCESSORISTICA

Cerniere / Fissaggi

Optional

Maniglia / Placche

Serratura

COMPLEMENTI

ORIGINI

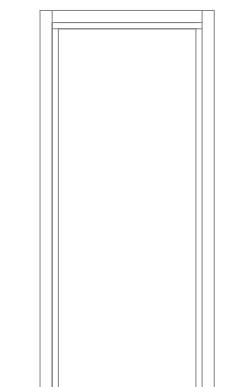

Complanarità su entrambi i lati
 Apertura a 180°
 Scelta dello stipite: tondo / quadro

LEGGERA

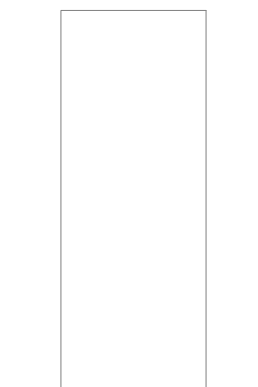

Laccati e legni in una cornice minimale
 Anta spessore 50 mm con battuta
 Cerniere a scomparsa registrabili

DINAMICA

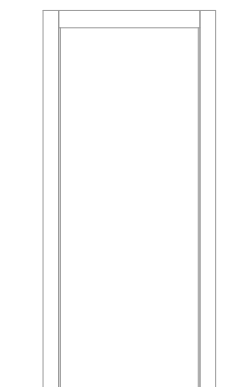

Coprifilo inclinato a 45°
 Stipite unico senza giunture
 Scelta del coprifilo: 80 mm / 100 mm

VIVACE

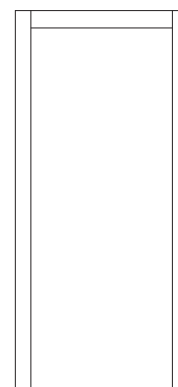

Pulizia delle linee
 Apertura a 180°
 Cerniere a bilico personalizzate

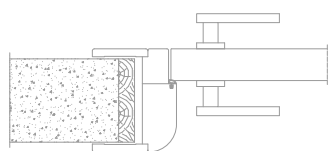

Legno di abete giuntato a pettine

Multistrato di pioppo

Battente
 Rototraslante
 Libro
 Scorrevole esterno muro
 Scorrevole interno muro
 Scorrevole luce stipite
 Cabina armadio

Spessore: 40 mm
 Bordata sui 3 lati

Laccati e legni

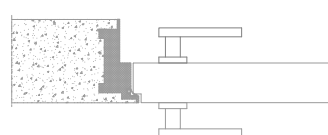

Battente

Spessore: 50 mm - con battuta
 Bordata sui 3 lati

Laccati e legni

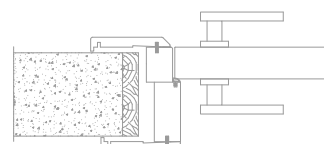

Listellare di abete

Multistrato di pioppo

Battente
 Rototraslante
 Libro
 Scorrevole esterno muro
 Scorrevole interno muro
 Cabina armadio

Spessore: 40 mm
 Bordata sui 3 lati

Laccati

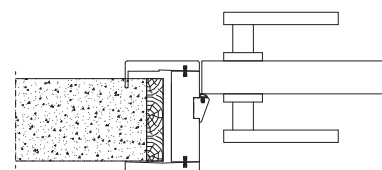

Listellare di abete

Multistrato di pioppo

Battente
 Scorrevole esterno muro
 Scorrevole interno muro

Spessore: 40 mm
 Bordata sui 3 lati
 Reversibile
 Con tirante

Laccati

Cerniere a scomparsa

Cerniere a scomparsa registrabili

Altezza dal bordo inferiore dell'anta
 costante = 980 mm

Magnetica con incontro ridotto

Cerniere a scomparsa registrabili

Altezza dal bordo inferiore dell'anta
 costante = 980 mm

Magnetica con incontro ridotto

Cerniere a scomparsa

Cerniere a scomparsa registrabili

Altezza dal bordo inferiore dell'anta
 costante = 980 mm

Magnetica con incontro ridotto

Cerniere a bilico

Laccati a mazzetta colore Pivato
 Laccati a campione RAL

Altezza dal bordo inferiore dell'anta
 costante = 980 mm

Magnetica con incontro ridotto

VETRI DUEMILADIECI

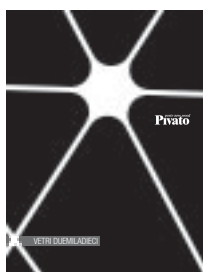

VETRI VIVACE



porte new wood
Pivato

COLLEZIONE VIVACE | VIVACE COLLECTION



> lo stile accessibile

**AFFORDABLE DESIGN
LE STYLE ACCESSIBLE
ДОСЯГАЕМЫЙ СТИЛЬ**

L'ELEGANZA E LA CURA DEL DETTAGLIO SI FONDONO CON LO STILE DI VITA FLUIDO E CONTEMPORANEO DI CHI PUNTA AL MIGLIOR RAPPORTO TRA QUALITÀ DEL PRODOTTO E BUDGET COMPLESSIVO.

BENVENUTO NELLA COLLEZIONE VIVACE, LA NOSTRA PROPOSTA ENTRY LEVEL PER ASSAPORARE IL MONDO PIVATO. PERCHÉ PER PIVATO LO STILE DEVE ESSERE ACCESSIBILE.

METICULOUS CARE TO DETAIL ENHANCING A CONTEMPORARY LIFESTYLE AND FOR WHO IS LOOKING FOR AN OPTIMUM QUALITY PRICE RATIO.

WELCOME TO OUR VIVACE COLLECTION AN AFFORDABLE RANGE FOR WHO WANTS TO ENTER THE WORLD OF PIVATO DOORS. BECAUSE THE PIVATO STYLE AND DESIGN HAS TO BE ACCESSIBLE.

L'ÉLÉGANCE ET LE SOIN DU DÉTAIL SE FONDENT AVEC LE STYLE DE VIE FLUIDE ET CONTEMPORAIN DE CEUX QUI VISENT À ATTEINDRE LE MEILLEUR RAPPORT ENTRE LA QUALITÉ DU PRODUIT ET LE BUDJET GLOBAL.

BIENVENU DANS LA COLLECTION VIVACE, NOTRE PROPOSITION "ENTRY LEVEL" POUR SAVOURER LE MONDE PIVATO. PARCE QUE POUR PIVATO LE STYLE DOIT ÊTRE ACCESSIBLE.

ЭЛЕГАНТНОСТЬ И ТЩАТЕЛЬНОЕ ОТСЛЕЖИВАНИЕ ДЕТАЛЬНЫХ ЭЛЕМЕНТОВ СОЧЕТАЮТСЯ С СОВРЕМЕННЫМ И ПЕРЕМЕНЧИВЫМ СТИЛЕМ ЖИЗНИ ТОГО, КТО СТРЕМИТСЯ К НАИБОЛЕЕ ОПТИМАЛЬНОМУ СООТНОШЕНИЮ МЕЖДУ КАЧЕСТВОМ ПРОДУКЦИИ И ОБЩЕЙ БЮДЖЕТНОЙ СТОИМОСТЬЮ.

ДОБРО ПОЖАЛОВАТЬ В КОЛЛЕКЦИЮ VIVACE, НАШЕ ПРЕДЛОЖЕНИЕ "ENTRY LEVEL" ДЛЯ ВСТУПИТЕЛЬНОГО ЗНАКОМСТВА С МИРОМ PIVATO. ПОТОМУ ЧТО ДЛЯ PIVATO СТИЛЬ ДОЛЖЕН БЫТЬ ДОСЯГАЕМЫМ.

MODELLO 114
LACCATO OPACO
BIANCO PIVATO

MODÈLE 114
LAQUÉ MAT
COULEUR: BIANCO PIVATO

MODEL 114
MATT LACQUERED FINISH
COLOUR: BIANCO PIVATO

МОДЕЛЬ 114
ЛАКИРОВКА МАТОВАЯ
ЦВЕТ: БИАНКО ПИВАТО

COLLEZIONE
VIVACE



VETRO FANTASIA
 VETRO ORNAMENTALE
 SU BASE ACIDATA
MODELLO 3400
 LACCATO OPACO
 BIANCO PIVATO

FANTASIA GLASS PANEL
 ORNAMENTAL GLASS
 ACID ETCHED BASE
MODEL 3400
 MATT LACQUERED FINISH
 COLOUR: BIANCO PIVATO

VITRE FANTASIA
 VITRE ORNAMENTALE
 SUR BASE ACIDÉE
MODÈLE 3400
 LAQUÉ MAT
 COULEUR: BIANCO PIVATO

СТЕКЛО "FANTASIA"
 СТЕКЛО ОРНАМЕНТАЛЬНОЕ
 ОСНОВА КИСЛОТНАЯ
МОДЕЛЬ 3400
 ЛАКИРОВКА МАТОВАЯ
 ЦВЕТ: BIANCO PIVATO





porte new wood
Pivato

armonia delle linee senza compromessi

**ELEGANT DESIGN NO CONCESSIONS
HARMONIE DES LIGNES SANS COMPROMIS
ГАРМОНИЯ ЛИНИЙ БЕЗ КОМПРОМИССАИ**

VIVACE È NATA PER UN CLIENTE APERTO E COSMOPOLITA, CHE NON SCENDE MAI A COMPROMESSI IN TERMINI DI ARMONIA DELLE LINEE E GUSTO PER L'ARREDAMENTO DELLA PROPRIA CASA. VIVACE NASCE PER RENDERE LO STILE PIVATO ACCESSIBILE AD UN PUBBLICO PIÙ AMPIO DI AMANTI DEL BUON VIVERE. LA PIENA COMPLANARITÀ E L'ASSENZA DI GIUNTURE A VISTA TRA STIPIE E COPRIFILO, INSIEME ALLE ALTRE PARTICOLARITÀ COSTRUTTIVE, ELEVANO LA COLLEZIONE A PROPOSTA D'ECCELLENZA NEL SEGMENTO DELLE PORTE DI FASCIA MEDIA.

VIVACE IS DESIGNED FOR A COSMOPOLITAN AND BROADMINDED CLIENTELE WHO DOESN'T MAKE CONCESSIONS WHEN TALKING ABOUT DESIGN AND FURNISHING PERSONAL SPACE. VIVACE OFFERS THE PIVATO STYLE AND DESIGN TO A WIDER MARKET AIMED AT WHO ENJOYS AND WANTS TO LIVE THEIR HOMES. TOTAL FLATNESS AND NO VISIBLE JOINTS BETWEEN THE DOOR JAMB AND CASING COMBINED WITH OTHER SIGNIFICANT STRUCTURAL FEATURES, TO OFFER A SUPERIOR QUALITY DOOR TO A MIDDLE-MARKET TARGET.

VIVACE EST NÉE POUR UN CLIENT FRANC ET COSMOPOLITE, QUI NE CONSENT JAMAIS AU COMPROMIS QUAND IL EST QUESTION D'HARMONIE DE LIGNE ET DE GOÛT POUR L'AMEUBLEMENT DE SA MAISON. VIVACE NAÎT POUR RENDRE LE STYLE PIVATO ACCESSIBLE À UN PUBLIC PLUS VASTE DES PASSIONNÉS DU BON VIVRE. LA PLEINE COPLANARITÉ ET L'ABSENCE D'ASSEMBLAGE À VUE ENTRE CHAMBRANLE ET CORNIÈRE D'HABILLAGE, ASSOCIÉS AUX AUTRES DÉTAILS DE CONSTRUCTION, ÉLÈVE LA COLLECTION À UNE PROPOSITION D'EXCELLENCE DANS LE SEGMENT DES PORTES DE CATÉGORIE MOYENNE.



КОЛЛЕКЦИЯ VIVASE БЫЛА
РАЗРАБОТАНА ДЛЯ ОДНОГО КЛИЕНТА С
ОТКРЫТЫМ МЕНТАЛИТЕТОМ
КОСМОПОЛИТА, КОТОРЫЙ НИКОГДА НЕ
ОПУСКАЕТСЯ ДО КОМПРОМИССОВ ПО
ОТНОШЕНИЮ К ГАРМОНИИ ЛИНИЙ И НЕ
ИЗМЕНЯЕТ ВКУСУ ПРИ ОБСТАНОВКЕ
СВОЕГО СОБСТВЕННОГО ДОМА. VIVASE
БЫЛА ЗАДУМАНА В ЦЕЛЯХ СДЕЛАТЬ
ДОСТУПНЫМ СТИЛЬ RIVATO ДЛЯ БОЛЕЕ
ШИРОКИХ СЛОЕВ ПУБЛИКИ, ЦЕНЯЩИХ
КРАСИВУЮ ЖИЗНЬ И УДОБСТВА.
ПОЛНАЯ КОМПЛАНАРНОСТЬ И
ОТСУТСТВИЕ СОЕДИНИТЕЛЬНЫХ ШВОВ
НА ВИДУ МЕЖДУ РАМОЙ И НАЛИЧНИКОМ
ВМЕСТЕ С ДРУГИМИ КОНСТРУКТИВНЫМИ
ЭЛЕМЕНТАМИ, ПОДНИМАЮТ
КОЛЛЕКЦИЮ НА ИСКЛЮЧИТЕЛЬНО
ВЫСОКИЙ УРОВЕНЬ В РАЗДЕЛЕ ДВЕРЕЙ
СРЕДНЕГО КЛАССА.

COLLEZIONE
VIVACE

VETRO BOZZETTO ROSA
VETRO ORNAMENTALE
SU BASE ACIDATA
MODELLO 3400
FRASSINO LACCATO PORO APERTO
BIANCO PIVATO

BOZZETTO ROSA GLASS PANEL
ORNAMENTAL GLASS
ACID ETCHED BASE
MODEL 3400
OPEN PORE LACQUERED ASH WOOD
COLOUR: BIANCO PIVATO

VITRE BOZZETTO ROSA
VITRE ORNAMENTALE
SUR BASE ACIDÉE
MODÈLE 3400
FRÊNE LAQUÉ PORE OUVERT
COULEUR: BIANCO PIVATO

СТЕКЛО "BOZZETTO ROSA"
СТЕКЛО ОРНАМЕНТАЛЬНОЕ
ОСНОВА КИСЛОТНАЯ
МОДЕЛЬ 3400
ЯСЕНЬ - ЛАКОВОЕ ПОКРЫТИЕ
С ОТКРЫТЫМИ ПОРАМИ
ЦВЕТ: BIANCO PIVATO

MODELLO 122
FRASSINO LACCATO PORO APERTO
BIANCO PIVATO

MODEL 122
OPEN PORE LACQUERED ASH WOOD
COLOUR: BIANCO PIVATO

MODÈLE 122
FRÈNE LAQUÉ PORE OUVERT
COULEUR: BIANCO PIVATO

МОДЕЛЬ 122
ЯСЕНЬ - ЛАКОВОЕ ПОКРЫТИЕ
С ОТКРЫТЫМИ ПОРАМИ
ЦВЕТ: BIANCO PIVATO



VETRO FILI

VETRO ORNAMENTALE
SU BASE ACIDATA

MODELLO 3400

FRASSINO LACCATO PORO APERTO
BIANCO PIVATO

FILI GLASS PANEL

ORNAMENTAL GLASS
ACID ETCHED BASE

MODEL 3400

OPEN PORE LACQUERED ASH WOOD
COLOUR: BIANCO PIVATO

VITRE FILI

VITRE ORNAMENTALE
SUR BASE ACIDÉE

MODÈLE 3400

FRÊNE LAQUÉ PORE OUVERT
COULEUR: BIANCO PIVATO

СТЕКЛО "FILI"

СТЕКЛО ОРНАМЕНТАЛЬНОЕ
ОСНОВА КИСЛОТНАЯ

МОДЕЛЬ 3400

ЯСЕНЬ - ЛАКОВОЕ ПОКРЫТИЕ
С ОТКРЫТЫМИ ПОРАМИ
ЦВЕТ: BIANCO PIVATO



MODELLO 122
FRASSINO LACCATO PORO APERTO
BIANCO PIVATO

MODEL 122
OPEN PORE LACQUERED ASH WOOD
COLOUR: BIANCO PIVATO

MODÈLE 122
FRÊNE LAQUÉ PORE OUVERT
COULEUR: BIANCO PIVATO

МОДЕЛЬ 122
ЯСЕНЬ - ЛАКОВОЕ ПОКРЫТИЕ
С ОТКРЫТЫМИ ПОРАМИ
ЦВЕТ: BIANCO PIVATO

COLLEZIONE
VIVACE



CERNIERE A BILICO
CONCEALED PIVOT HINGE
CHARNIÈRES À GOND RÉGLABLE
ДВУСТВОРЧАТЫЕ ПЕТЛИ PIVOT



preziose doti nascoste

ESSENTIAL FEATURES HIDDEN AWAY
PRÉCIEUSE QUALITÉ CACHÉE
СКРЫТЫЕ ЦЕННЫЕ СПОСОБНОСТИ

UNO DEI TRATTI CARATTERISTICI DELLA COLLEZIONE, LA CERNIERA A BILICO UTILIZZATA PER VIVACE SI CONTRADDISTINGUE PER LE DIMENSIONI CONTENUTE E UNA DISCREZIONE COERENTE CON LO STILE PIVATO. PERCHÉ OGNI NOSTRO COMPONENTE DEVE SEMPRE MANTENERE IL MIGLIOR RAPPORTO TRA FUNZIONALITÀ E PERSONALITÀ. PERCHÉ PER PIVATO SONO PROPRIO I PICCOLI DETTAGLI A FARE LA DIFFERENZA.

AN IMPORTANT FEATURE OF THIS COLLECTION IS THE CONCEALED PIVOT HINGE WITH ITS COMPACT AND ESSENTIAL DESIGN REFLECTING THE PIVATO STYLE. EACH SINGLE COMPONENT WE USE COMBINES FUNCTIONALITY WITH DESIGN. FOR US AT PIVATO IT'S THE SMALL DETAILS THAT MAKE THE DIFFERENCE.

UNE DES CARACTÉRISTIQUES DE LA COLLECTION, LA CHARNIÈRE À GOND RÉGLABLE UTILISÉE PAR VIVACE SE DISTINGUE POUR SES DIMENSIONS RÉDUITES ET UNE DISCRÉTION COHÉRENTE AVEC LE STYLE PIVATO. PARCE QUE CHACUN DE NOS COMPOSANTS DOIT TOUJOURS MAINTENIR LE MEILLEUR RAPPORT ENTRE FONCTIONNALITÉ ET PERSONNALITÉ. PARCE QUE POUR PIVATO CE SONT PRÉCISÉMENT CES PETITS DÉTAILS QUI FONT LA DIFFÉRENCE.

ОДНА ИЗ ХАРАКТЕРНЫХ ОСОБЕННОСТЕЙ КОЛЛЕКЦИИ - ДВУСТВОРЧАТАЯ ПЕТЛЯ PIVOT, ИСПОЛЬЗУЕТСЯ В КОЛЛЕКЦИИ VIVACE ДЛЯ ТОГО, ЧТОБЫ ПОДЧЕРКНУТЬ РАЗМЕРЫ И УМЕРЕННОСТЬ, СООТВЕТСТВУЮЩИЕ СТИЛЮ PIVATO. ПОТОМУ ЧТО КАЖДЫЙ НАШ КОМПОНЕНТ ДОЛЖЕН ВСЕГДА СОХРАНЯТЬ ОПТИМАЛЬНОЕ СООТНОШЕНИЕ МЕЖДУ ФУНКЦИОНАЛЬНОСТЬЮ И ИНДИВИДУАЛЬНОСТЬЮ. ПОТОМУ ЧТО ДЛЯ PIVATO ИМЕННО ПОДХОД К МЕЛКИМ ДЕТАЛЯМ СОСТАВЛЯЕТ РАЗНИЦУ.

APERTURA A 180°
180° DOOR APERTURE
OUVERTURE À 180°
ОТКРЫТИЕ НА 180°



MODELLO 122
FRASSINO LACCATO PORO APERTO
BIANCO PIVATO

MODEL 122
OPEN PORE LACQUERED ASH WOOD
COLOUR: BIANCO PIVATO

MODÈLE 122
FRÊNE LAQUÉ PORE OUVERT
COULEUR: BIANCO PIVATO

МОДЕЛЬ 122
ЯСЕНЬ - ЛАКОВОЕ ПОКРЫТИЕ
С ОТКРЫТЫМИ ПОРАМИ
ЦВЕТ: BIANCO PIVATO



VETRO GRAFFI

VETRO ORNAMENTALE
SU BASE ACIDATA

MODELLO 3400

FRASSINO LACCATO PORO APERTO
BIANCO PIVATO
SCORREVOLE INTERNO MURO
1 ANTA

GRAFFI GLASS PANEL

ORNAMENTAL GLASS
ACID ETCHED BASE

MODEL 3400

OPEN PORE LACQUERED ASH WOOD
COLOUR: BIANCO PIVATO
POCKET DOOR
1-LEAF

VITRE GRAFFI

VITRE ORNAMENTALE
SUR BASE ACIDÉE

MODÈLE 3400

FRÊNE LAQUÉ PORE OUVERT
COULEUR: BIANCO PIVATO
COULISSANTE INTÉRIEUR MUR
1 VANTAIL

СТЕКЛО "GRAFFI"

СТЕКЛО ОРНАМЕНТАЛЬНОЕ
ОСНОВА КИСЛОТНАЯ

МОДЕЛЬ 3400

ЯСЕНЬ - ЛАКОВОЕ ПОКРЫТИЕ
С ОТКРЫТЫМИ ПОРАМИ
ЦВЕТ: БИАНКО ПИВАТО
РАЗДВИЖНАЯ ВДОЛЬ СТЕНЫ
1 СТВОРКА

COLLEZIONE
VIVACE



VETRO TECNICO
 VETRO ORNAMENTALE
 SU BASE ACIDATA
MODELLO 3400
 LACCATO OPACO
 BIANCO PIVATO

TECNICO GLASS PANEL
 ORNAMENTAL GLASS
 ACID ETCHED BASE
MODEL 3400
 MATT LACQUERED FINISH
 COLOUR: BIANCO PIVATO

VITRE TECNICO
 VITRE ORNAMENTALE
 SUR BASE ACIDÉE
MODÈLE 3400
 LAQUÉ MAT
 COULEUR: BIANCO PIVATO

СТЕКЛО "ТЕСНИКО"
 СТЕКЛО ОРНАМЕНТАЛЬНОЕ
 ОСНОВА КИСЛОТНАЯ
МОДЕЛЬ 3400
 ЛАКИРОВКА МАТОВАЯ
 ЦВЕТ: БИАНКО ПИВАТО





COLLEZIONE
VIVACE

MODELLO 191
LACCATO OPACO
PANTOGRAFATO
BIANCO PIVATO

MODEL 191
MATT LACQUERED FINISH
DETAILING
COLOUR: BIANCO PIVATO

MODÈLE 191
LAQUÉ MAT
PANTOGRAPHE
COULEUR: BIANCO PIVATO

МОДЕЛЬ 191
ЛАКИРОВКА МАТОВАЯ
ОБРАБОТКА ПАНТОГРАФОМ
ЦВЕТ: БИАНКО ПИВАТО

STRUTTURA DELLO STIPITE

JAMB STRUCTURE

STRUCTURE DU CHAMBRANLE

СТРУКТУРА РАМЫ

porte new wood
Pivato

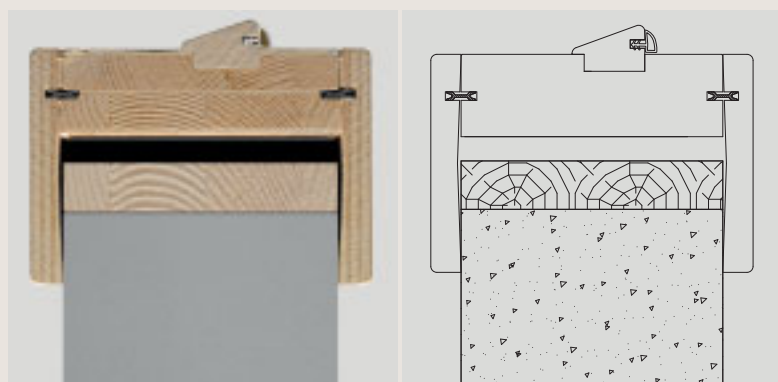

ANTA REGISTRABILE

ADJUSTABLE DOOR
VANTAIL RÉGLABLE
РЕГУЛИРУЕМАЯ СТВОРКА

PER UNA PERFETTA FUNZIONALITÀ DEL PRODOTTO, IN PIVATO LAVORIAMO COSTANTEMENTE PER TROVARE SOLUZIONI TECNICHE CONCRETE E IMMEDIATE. PER QUESTO ABBIAMO INSTALLATO 2 TIRANTI ALL'INTERNO DELL'ANTA, PERCHÉ PRIMA DI TUTTO VOGLIAMO CHE IL PRODOTTO NON CREI PREOCCUPAZIONI SIA A CHI LO INSTALLA CHE A CHI LO UTILIZZA. GRAZIE AI 2 TIRANTI È POSSIBILE COSÌ REGISTRARE VELOCEMENTE LA TORSIONE DELL'ANTA, PER UNA POSA DAVVERO A REGOLA D'ARTE.

TO PROVIDE CUSTOMERS PERFECTION, WE AT PIVATO WORK TO OFFER NEW AND TANGIBLE TECHNICAL SOLUTIONS. THIS IS WHY WE HAVE INSTALLED TWO TIE-RODS ON THE INSIDE OF THE DOORS TO ELIMINATE ANY INCONVENIENCE FOR THE INSTALLER WHEN FITTING AND FOR THE CUSTOMER WHEN USING. THESE TWO TIE-RODS ARE DESIGNED TO ADJUST, QUICKLY AND EASILY, ANY TORSION IN THE DOOR TO OFFER PERFECT STATE-OF-THE-ART INSTALLATION.

POUR UNE FONCTIONNALITÉ PARFAITE DU PRODUIT, CHEZ PIVATO NOUS TRAVAILLONS CONSTAMMENT POUR TROUVER DES SOLUTIONS TECHNIQUES CONCRÈTES ET IMMÉDIATES. C'EST POUR CETTE RAISON QUE NOUS AVONS INSTALLÉ 2 TENDEURS À L'INTÉRIEUR DU VANTAIL, PARCE QU'AVANT TOUT NOUS VOULONS QUE LE PRODUIT NE CRÉE PAS DE PRÉOCCUPATIONS NON SEULEMENT À CEUX QUI L'INSTALLENT MAIS ÉGALEMENT À CEUX QUI L'UTILISENT. GRÂCE AUX 2 TENDEURS ON PEUT AINSI RAPIDEMENT RÉGLER LA TORSION DU VANTAIL, POUR UNE POSE VRAIMENT DANS LES RÈGLES DE L'ART.

ДЛЯ ДОСТИЖЕНИЯ АБСОЛЮТНОГО СОВЕРШЕНСТВА В ФУНКЦИОНАЛЬНОСТИ ПРОДУКЦИИ НА ФИРМЕ PIVATO МЫ ПОСТОЯННО РАБОТАЕМ НАД ПОИСКОМ ТЕХНИЧЕСКИХ РЕШЕНИЙ, КОНКРЕТНЫХ И ОПЕРАТИВНЫХ. ПОЭТОМУ МЫ УСТАНОВИЛИ ДВА УШКА ВНУТРИ СТВОРКИ, ПОТОМУ ЧТО ПРЕЖДЕ ВСЕГО МЫ ХОТИМ, ЧТОБЫ НАША ПРОДУКЦИЯ НЕ ДОСТАВЛЯЛА ХЛОПОТ НИ ТЕМ, КТО ЕЕ УСТАНАВЛИВАЕТ, НИ ТЕМ, КТО ЕЕ ИСПОЛЬЗУЕТ. БЛАГОДАРЯ ДВУМ УШКАМ СОЗДАЕТСЯ ВОЗМОЖНОСТЬ БЫСТРО ОТРЕГУЛИРОВАТЬ ПОВОРОТ (ИСКРИВЛЕНИЕ) СТВОРКИ, ОПЕРАЦИЯ, ОСУЩЕСТВЛЯЕМАЯ ДЕЙСТВИТЕЛЬНО МАСТЕРСКИ.



VETRO BOZZETTO AZZURRO

VETRO ORNAMENTALE
 SU BASE ACIDATA
MODELLO 3400
 LACCATO OPACO
 BIANCO PIVATO
 SCORREVOLE INTERNO MURO
 1 ANTA

BOZZETTO AZZURRO GLASS PANEL

ORNAMENTAL GLASS
 ACID ETCHED BASE
MODEL 3400
 MATT LACQUERED FINISH
 COLOUR: BIANCO PIVATO
 POCKET DOOR
 1-LEAF

VITRE BOZZETTO AZZURRO

VITRE ORNEMENTALE
 SUR BASE ACIDÉE
MODÈLE 3400
 LAQUÉ MAT
 COULEUR: BIANCO PIVATO
 COULISSANTE INTÉRIEUR MUR
 1 VANTAIL

СТЕКЛО "BOZZETTO AZZURRO"

СТЕКЛО ОРНАМЕНТАЛЬНОЕ
 ОСНОВА КИСЛОТНАЯ
МОДЕЛЬ 3400
 ЛАКИРОВКА МАТОВАЯ
 ЦВЕТ: BIANCO PIVATO
 РАЗДВИЖНАЯ ВДОЛЬ СТЕНЫ
 1 СТВОРКА



MODELLO 114
LACCATO OPACO
BIANCO PIVATO

MODEL 114
MATT LACQUERED FINISH
COLOUR: BIANCO PIVATO

MODÈLE 114
LAQUÉ MAT
COULEUR: BIANCO PIVATO

МОДЕЛЬ 114
ЛАКИРОВКА МАТОВАЯ
ЦВЕТ: БИАНКО ПИВАТО

COLLEZIONE
VIVACE



LACCATO OPACO

MATT LACQUERED FINISH
LAQUÉ MAT
ЛАКОВОЕ ПОКРЫТИЕ МАТОВОЕ



bianco pivato bianco candido bianco panna avorio crema beige avana grigio tortora



grigio diamante rosso rubino marron caffè grigio cenere nero infinito

FRASSINO**LACCATO PORO APERTO**

OPEN PORE LACQUERED ASH WOOD
FRÈNE LAQUÉ PORE OUVERT
ЯСЕНЬ - ЛАКОВОЕ ПОКРЫТИЕ
С ОТКРЫТЫМИ ПОРАМИ



bianco pivato bianco candido bianco panna avorio crema beige avana grigio tortora

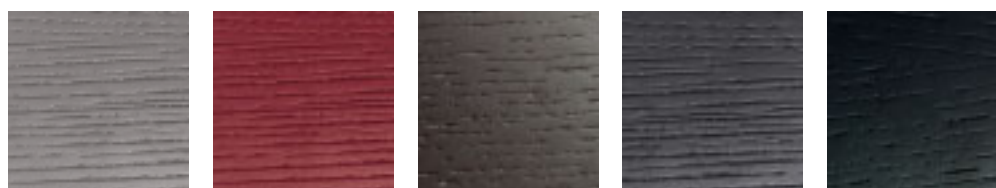

grigio diamante rosso rubino marron caffè grigio cenere nero infinito

L'AZIENDA SI RISERVA DI MODIFICARE A DISCREZIONE LE CARATTERISTICHE DEL PRODOTTO, I DATI TECNICI, I CODICI E I TIPI DI ESSENZA. SI PREGA DI FARE RIFERIMENTO AL RAPPRESENTANTE DI ZONA PER GLI EVENTUALI AGGIORNAMENTI, O DIRETTAMENTE ALLA SEDE PIVATO. I COLORI DELLE ESSENZE PRESENTATI IN QUESTO CATALOGO POSSONO NON CORRISPONDERE ESATTAMENTE ALLA REALTÀ, PER LE POSSIBILI DIFFERENZE ATTRIBIBILI ALLA RIPRODUZIONE TIPOGRAFICA. IN CASO DI IMITAZIONE SERVILE L'AZIENDA SI RISERVA OGNI AZIONE LEGALE PER LA TUTELA DEI PROPRI PRODOTTI.

THE COMPANY RESERVES THE RIGHT WITHOUT PRIOR NOTICE TO MODIFY OR ALTER PRODUCT FEATURES, SPECIFICATIONS, CODE NUMBERS AND TYPES OF WOOD. PLEASE CONTACT YOUR LOCAL DEALER FOR UPDATED CATALOGUES OR CONTACT PIVATO DIRECTLY FOR FURTHER INFORMATION. ACTUAL COLOURS MAY VARY SLIGHTLY TO THOSE SHOWN DUE TO THE LIMITATIONS OF THE PRINTING PROCESS. THIS CATALOGUE AND ALL OF PIVATO PRODUCTS ARE SAFEGUARDED BY THE GOVERNING LAWS REGARDING INDUSTRIAL INVENTIONS AND COPYRIGHT. ANY FORM OF VIOLATION SHALL BE LIABLE TO PROSECUTION.

L'ENTREPRISE SE RÉSERVE LE DROIT DE MODIFIER, À TOUT MOMENT, LES CARACTÉRISTIQUES DES PRODUITS, LES DONNÉES TECHNIQUES, LES CODES ET LES TYPES D'ESSENCE. SE RÉFÉRER POUR TOUTE INFORMATION AU REPRÉSENTANT DE PIVATO AU SIÈGE DE L'ENTREPRISE. LES COULEURS DES ESSENCE PROPOSÉES DANS CE CATALOGUE PEUVENT PRÉSENTER DE LÉGÈRES DIFFÉRENCES DUES À LA REPRODUCTION TYPOGRAPHIQUE ET NE PAS CORRESPONDRE PARFAITEMENT À LA RÉALITÉ. EN CAS D'IMITATION FRAUDULEUSE, L'ENTREPRISE SE RÉSERVE LE DROIT D'ENTREPRENDRE TOUTE ACTION LÉGALE POUR PROTÉGER SES PRODUITS.

DAS UNTERNEHMEN BEHÄLT ES SICH VOR, DIE PRODUKTEIGENSCHAFTEN, TECHNISCHE DATEN, ARTIKELNUMMERN UND HOLZARTEN NACH BELIEBEN ZU VERÄNDERN. BITTE WENDEN SIE SICH BEI BEDARF AN IHREN VERTRETER VON PIVATO. ES KANN SEIN, DASS DIE FARBEN DER IN DIESEM KATALOG VORGESTELLTEN HÖLZER AUFGRUND DRUCKTECHNISCHER UNTERSCHIEDE NICHT GENAU DER WIRKLICHKEIT ENTSPRECHEN. IM FALLE DER SKLAVISCHEN NACHAHMUNG BEHÄLT SICH DAS UNTERNEHMEN JEDE GERICHTLICHE VERFOLGUNG ZUM SCHUTZ DER EIGENEN PRODUKTE VOR.

LA EMPRESA SE RESERVA LA POSIBILIDAD DE MODIFICAR A DISCRECIÓN LAS CARACTERÍSTICAS DEL PRODUCTO, LOS DATOS TÉCNICOS, LOS CÓDIGOS Y LOS TIPOS DE MADERA. EN CASO DE NECESIDAD, ROGAMOS CONTACTEN CON SU REPRESENTANTE PIVATO. LOS COLORES DE LAS MADERAS PRESENTADAS EN ESTE CATÁLOGO PUEDEN NO CORRESPONDER EXACTAMENTE CON LA REALIDAD, POR LAS POSIBLES DIFERENCIAS ATRIBUIBLES A LA REPRODUCCIÓN TIPOLOGICA. EN CASO DE IMITACIÓN SERVIL, LA EMPRESA SE RESERVA LAS ACCIONES LEGALES PERTINENTES PARA LA SALVAGUARDA DE SUS PRODUCTOS.

ПРЕДПРИЯТИЕ ОСТАВЛЯЕТ ЗА СОБОЙ ПРАВО ПО СОБСТВЕННОМУ УСМОТРЕНИЮ ИЗМЕНЯТЬ ХАРАКТЕРИСТИКИ ИЗДЕЛИЙ, ТЕХНИЧЕСКИЕ ДАННЫЕ, КОДЫ И ТИПЫ ИСПОЛЬЗУЕМОЙ ДРЕВЕСИНЫ. ЗА ВСЕМИ ВОЗМОЖНЫМИ РАЗЪЯСНЕНИЯМИ ПРОСИМ ОБРАЩАТЬСЯ К ПРЕДСТАВИТЕЛЮ В РЕГИОНЕ ИЛИ НАПРЯМУЮ В PIVATO. ЦВЕТА ДРЕВЕСИН, ПРЕДСТАВЛЕННЫХ В ДАННОМ КАТАЛОГЕ МОГУТ НЕ ТОЧНО СООТВЕТСТВОВАТЬ РЕАЛЬНОСТИ ИЗ-ЗА ВОЗМОЖНОЙ РАЗНИЦЫ ТИПОГРАФИЧЕСКОЙ РЕПРОДУКЦИИ. В СЛУЧАЕ ГРУБЫХ ИМИТАЦИЙ ПРЕДПРИЯТИЕ РЕЗЕРВИРУЕТ ВСЕ ВОЗМОЖНЫЕ ЗАКОННЫЕ ДЕЙСТВИЯ ДЛЯ ЗАЩИТЫ СОБСТВЕННЫХ ИЗДЕЛИЙ.



Pivato s.r.l.
Via Trieste, 9
31020 Castelminio di Resana
Treviso Italy
T +39 0423 484043 r.a.
F +39 0423 784848
F +39 0423 784663
info@pivatoporte.com

pivatoporte.com

porte new wood
Pivato